

La Princesse Aventureuse et la Fée Perdue

Conte • 3 à 4 ans

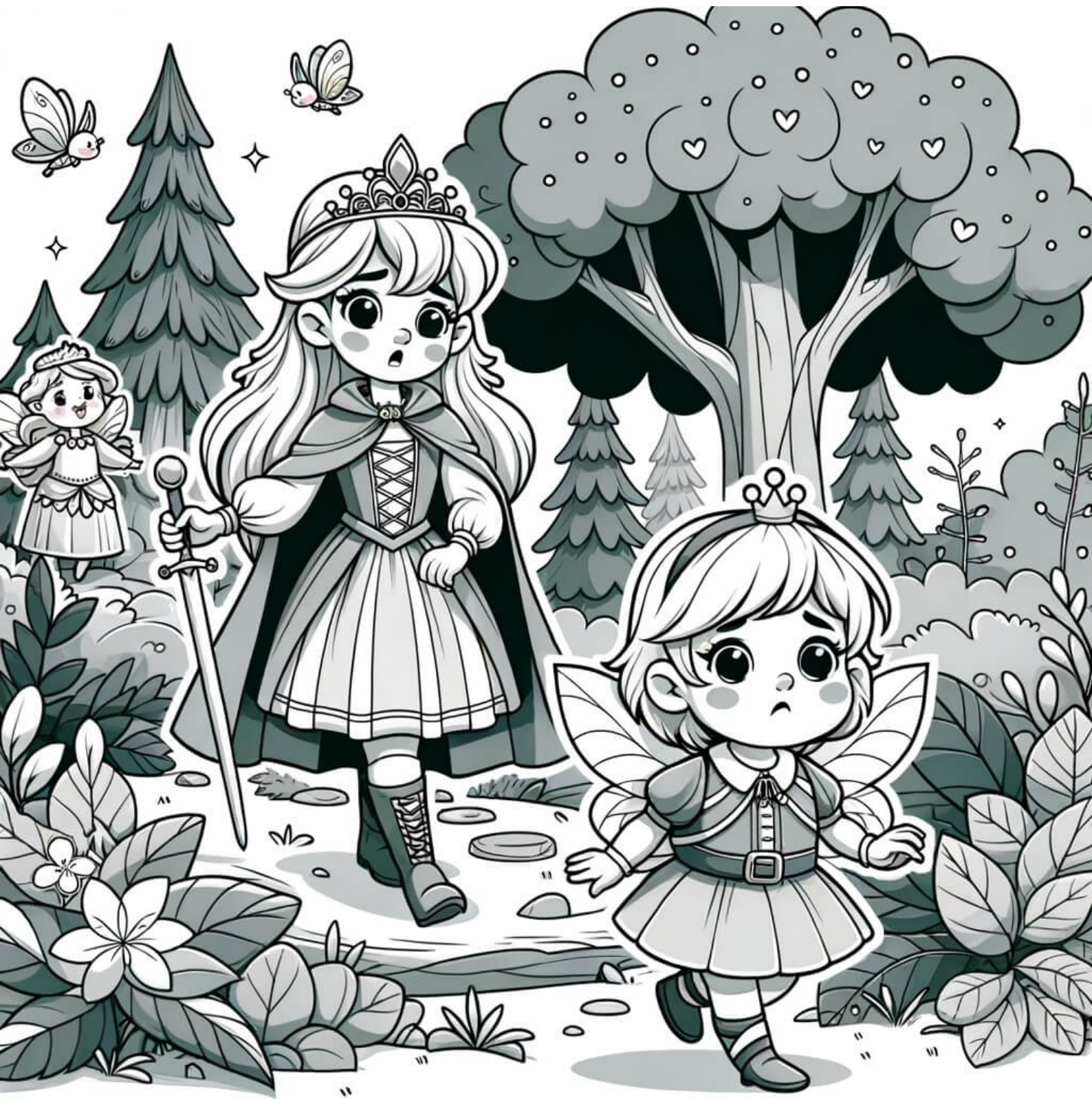

Il était une fois une princesse nommée Lila. Elle vivait dans un royaume enchanté où les arbres dansaient et les animaux parlaient. Lila aimait explorer les bois, cueillir des fleurs et chanter avec les oiseaux.

Un jour, alors qu'elle se promenait, Lila vit une petite fée qui semblait triste. « **Que se passe-t-il ?** » demanda Lila. « **Je suis perdue et je ne retrouve plus mon chemin pour rentrer chez moi** », répondit la fée en pleurant.

Lila prit la fée dans ses bras et décida de l'aider à rentrer chez elle. Elles marchèrent longtemps dans les bois, mais ne trouvèrent pas le chemin de la maison de la fée. Alors qu'elles étaient fatiguées et affamées, elles virent un petit renard qui leur proposa de l'aide. « **Je connais le chemin de la maison de la fée, je peux vous y emmener** », dit le renard.

Lila et la fée étaient soulagées et suivirent le renard. Cependant, en chemin, le renard les amena dans une grotte sombre et les enferma à l'intérieur. Lila et la fée étaient effrayées et ne savaient pas quoi faire.

C'est alors qu'un petit hibou arriva dans la grotte et demanda ce qui se passait. Lila expliqua la situation et le hibou leur dit : « **Je vais vous aider à sortir de cette grotte, mais vous devez promettre de ne plus jamais suivre un inconnu sans savoir où il vous emmène.** »

Lila et la fée promirent et le hibou les guida hors de la grotte. Elles rentrèrent enfin chez la fée où elles furent accueillies avec joie par tous les amis de la fée. Ils célébrèrent leur retour et remercièrent Lila pour son aide.

De retour dans son château, Lila se rappela de la leçon qu'elle avait apprise. Elle comprit qu'il ne faut jamais suivre un inconnu sans savoir où il vous emmène. Elle raconta son histoire à tous ses amis et leur dit : « **La prudence est la meilleure amie de la sécurité.** »

Depuis ce jour-là, Lila continua d'explorer les bois enchantés, mais toujours avec la prudence et la sagesse d'une vraie princesse.

Le quizz : as-tu bien compris l'histoire ?

1) Comment s'appelle la princesse de l'histoire ?

- A. Lulu
- B. Lila
- C. Lola
- D. Lolo

2) Que faisait Lila dans les bois ?

- A. Elle pêchait
- B. Elle chassait
- C. Elle cueillait des fleurs
- D. Elle dormait

3) Qu'a fait Lila pour aider la petite fée ?

- A. Elle l'a laissé seule
- B. Elle l'a emmenée chez elle
- C. Elle l'a enfermée dans une grotte
- D. Elle ne l'a pas aidée

4) Que leur a proposé le renard ?

- A. De les aider
- B. De les enfermer
- C. De les manger
- D. De les laisser seules

5) Quelle leçon Lila a-t-elle apprise ?

- A. Il faut suivre les inconnus
- B. La prudence est la meilleure amie de la sécurité
- C. Il faut toujours être imprudent
- D. Il faut toujours suivre les inconnus

Bonnes réponses :

1) B. Lila 2) C. Elle cueillait des fleurs 3) B. Elle l'a emmenée chez elle 4) A. De les aider 5) B. La prudence est la meilleure amie de la sécurité

Glossaire : les mots compliqués de l'histoire

Enchanté: Qui a des pouvoirs magiques

Cueillir: Prendre des fleurs ou des fruits

Fée: Petite créature magique avec des ailes

Grotte: Cavité naturelle dans une montagne ou sous la terre

Prudence: être vigilant et faire attention

Sagesse: Savoir quoi faire dans une situation difficile